# АССОЦИАЦИЯ «Е.В.А.»

## ГОДОВОЙ ОТЧЕТ
## 2022

# СОДЕРЖАНИЕ


**Слово директора** 3

**Об Ассоциации** 4-5

- Справка 4
- Структура 5

**Эпидемиологическая ситуация по ВИЧ в России** 6-7

**Направления деятельности** 8-44

- Материнство и ВИЧ 9-16
- Профилактика ВИЧ 17-24
- Развитие НКО 25-31
- Развитие потенциала членов Ассоциации «Е.В.А.» 32-37
- Информирование населения о ВИЧ 38-44

**Финансовый отчет** 45-47

**Контакты** 48

*В 2022 году наша команда смогла масштабировать проект по сохранению здоровья ВИЧ-положительных женщин в несколько регионов. Это стало возможным благодаря победам в конкурсах Фонда президентских грантов и Благотворительного фонда Владимира Потанина. В результате мы помогли 4052 женщинам из 8 регионов получить консультационную помощь и услуги сопровождения в медицинские и социальные учреждения.*

*Мы совершенствуемся и как ресурсный центр для организаций, работающих в сфере ВИЧ, - 23 НКО получили грантовую или методическую поддержку на деятельность по профилактике ВИЧ-инфекции в своем регионе.*

*В 2022 году 186 специалистов получили супервизионную помощь. Забота о специалистах, которые помогают людям, живущим с ВИЧ, - самое главное на ближайшее время.*

Годунова Юлия,
директор Ассоциации «Е.В.А.»

## АССОЦИАЦИЯ «Е.В.А.»

Первая в России негосударственная сетевая организация, созданная в защиту женщин, затронутых ВИЧ-инфекцией и другими социально значимыми заболеваниями

2010 Официальная регистрация Ассоциации пациентов и специалистов, помогающих людям с ВИЧ, вирусными гепатитами и другими социально значимыми заболеваниями «Е.В.А.»

2022 В составе Ассоциации 71 человек активистов и специалистов и 7 НКО из 35 субъектов Российской Федерации

12 проектов предоставляют очные услуги в 16 регионах Российской Федерации

## СТРУКТУРА ОРГАНИЗАЦИИ

### ОБЩЕЕ СОБРАНИЕ ЧЛЕНОВ

высший руководящий орган

71 ЧЕЛОВЕК
7 НКО

### ПРАВЛЕНИЕ

постоянно действующий коллегиальный орган управления

5 ЧЕЛОВЕК

### ДИРЕКТОР

единоличный исполнительный орган

### СЕКРЕТАРИАТ

административная работа, координация программ и проектов

17 ЧЕЛОВЕК

**2022 год**

12124 благополучателя

# ЭПИДЕМИОЛОГИЧЕСКАЯ СИТУАЦИЯ ПО ВИЧ В РОССИИ

В 2021 году в России проживало **1 137 596** россиян с лабораторно подтвержденным диагнозом ВИЧ-инфекции. Было сообщено о **71 019** новых случаях выявления ВИЧ-инфекции.

**67,8%** человек, впервые выявленных в 2021 г., сообщали только о гетеросексуальных контактах

**27,8%** – о внутривенном употреблении наркотиков

**3,0%** – о гомосексуальных контактах

От ВИЧ-положительных матерей родилось **13 203** детей.
Из них у **146** (1,1%) была подтверждена ВИЧ-инфекция

# НАПРАВЛЕНИЯ ДЕЯТЕЛЬНОСТИ

# Материнство и ВИЧ

## ПРОБЛЕМА

Женщины составляют 37,4 % среди людей, живущих с ВИЧ в России. Современная терапия сохраняет качество жизни женщины и при беременности снижает риск передачи инфекции ребенку до 1%. Однако, материнство смещает фокус женщины с собственного здоровья на здоровье и благополучие ребенка, что сказывается на приверженности лечению, регулярном посещении врачей и обращении за медицинской помощью.

## ЦЕЛИ

Улучшить качество жизни ВИЧ-положительных женщин через улучшение доступа к лечению. Повысить приверженность к АРВТ и информированность о сексуальном и репродуктивном здоровье.

## ПРЕДЛАГАЕМЫЕ УСЛУГИ

- Консультирование и обучение;
- Социальное сопровождение;
- Гуманитарная помощь (продукты, оплата проезда, заменители грудного молока).

ПРОЕКТЫ НАПРАВЛЕНИЯ

## Сохранение и улучшение жизни беременным женщинам и мамам, живущим с ВИЧ и уязвимым к инфекции

**Срок проекта:** 02.03.2021 — 31.03.2024
**Расходовано за 2022 год:** 8 290 340 ₽
**Доноры:** ООО «МСД Фармасьютикалс», «Мерк»

## Помочь вовремя: кризисная помощь ВИЧ-положительным женщинам с детьми

**Срок проекта:** 01.10.2022 — 30.09.2023
**Расходовано за 2022 год:** 2 488 485 ₽
**Доноры:** Фонд Президентских Грантов, Благотворительный фонд Владимира Потанина, Благотворительный фонд Елены и Геннадия Тимченко

**География: Ленинградская и Свердловская области, г. Санкт-Петербург, Красноярский край, Новосибирская, Самарская, Тюменская области, Республика Татарстан.**

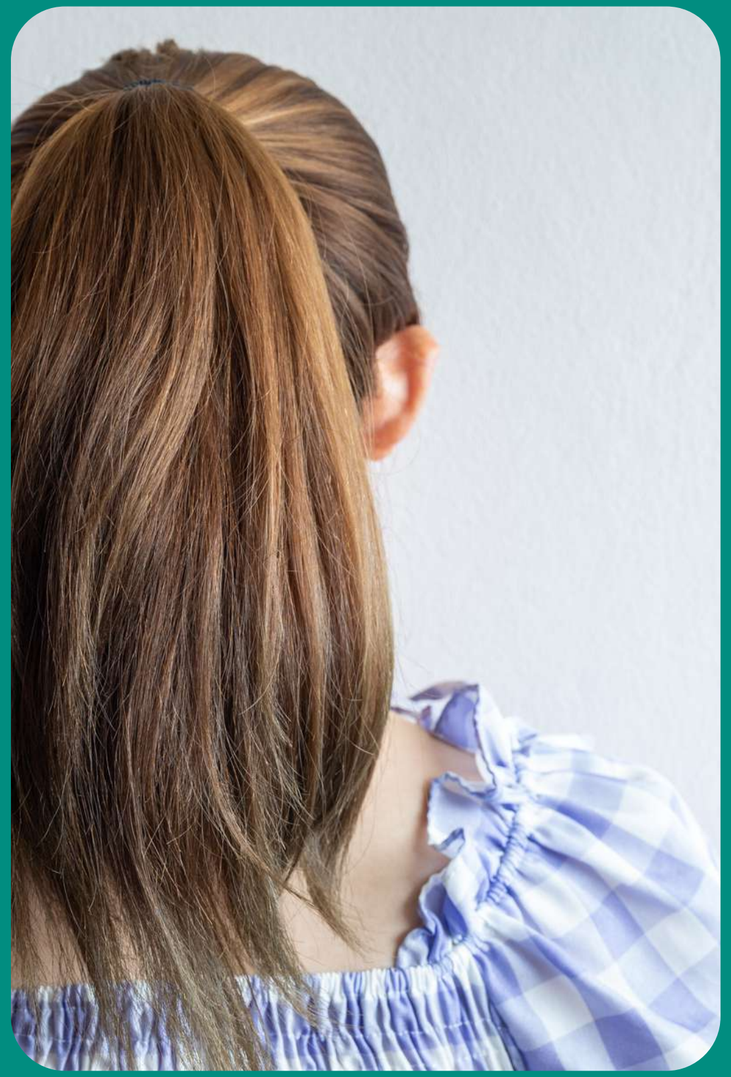

## ПОРТРЕТ КЛИЕНТОК

63% - находятся в трудной жизненной ситуации;

40% - нуждались в срочной социальной помощи: доставить терапию, маршрутизировать в медицинское учреждение, перенаправить в кризисный центр;

31% - нуждаются в денежных средствах на еду;

20% - переживали насилие от интимного партнера за последний год;

10% - обращались за социально-бытовой помощью.

# 8938

консультаций оказано

# 4052

женщины с ВИЧ или уязвимые к инфекции получили помощь

# 2918

из них доведены до медицинских учреждений

# МАТЕРИАЛЫ И МЕРОПРИЯТИЯ ДЛЯ СПЕЦИАЛИСТОВ, РАБОТАЮЩИХ С ВИЧ-ПОЛОЖИТЕЛЬНЫМИ ЖЕНЩИНАМИ

Скачать

Методическое пособие «Консультирование ВИЧ-инфицированных беременных женщин» для акушеров-гинекологов

Вебинар «Профилактика перинатальной передачи ВИЧ»

Вебинар «Заболевания половой сферы ВИЧ-положительной женщины»

# УЧАСТИЕ В МЕЖДУНАРОДНОЙ НАУЧНО-ПРАКТИЧЕСКОЙ КОНФЕРЕНЦИИ «АКТУАЛЬНЫЕ ВОПРОСЫ ВИЧ-ИНФЕКЦИИ. ОХРАНА ЗДОРОВЬЯ МАТЕРИ И РЕБЕНКА» 12 — 13 СЕНТЯБРЯ 2022 Г.

# О НАС ПИШУТ

16 февраля, 16:53

## Проект Ассоциации "Е.В.А." для поддержки матерей с ВИЧ расширится еще на пять регионов

**Участниками проекта стали Краснодарский край, Республика Татарстан, Самарская, Новосибирская и Тюменская области**

САНКТ-ПЕТЕРБУРГ, 16 февраля. /ТАСС/. Проект Ассоциации "Е.В.А." по оказанию помощи ВИЧ-положительным беременным женщинам и мамам начнет работать еще в пяти регионах России, в 2021 году он был запущен в Петербурге, Ленинградской и Свердловской областях. Об этом сообщила директор Ассоциации "Е.В.А." Юлия Годунова на пресс-конференции в ТАСС в четверг.

"У нас есть представители в более 30 регионах, но данный проект [по оказанию помощи ВИЧ-положительным беременным женщинам и мамам] в 2021 году мы запустили при поддержке программы "MSD для матерей" в трех регионах - Санкт-Петербург, Ленинградская область и Свердловская область. Теперь в 2023 году мы будем работать в восьми регионах", - рассказала она.

По словам Годуновой, к проекту присоединятся Краснодарский край, Республика Татарстан, Самарская, Новосибирская и Тюменская области. С 2021 года благодаря реализации программы в трех регионах помощь получили более 3,4 тыс. ВИЧ-положительных женщин, более 500 женщин, имеющих ВИЧ-положительного партнера, получили консультации.

Как отметила директор Ассоциации "Е.В.А.", благодаря проекту женщины могут получать социальное сопровождение, услуги равного консультирования, помощь в навигации между различными медучреждениями, социально-бытовую помощь, психологическую поддержку после родов и другое. С этого года женщины также смогут получать бесплатные молочные смеси для детей. Все это позволит улучшить репродуктивное и психологическое здоровье женщин с ВИЧ.

Теги: Россия Санкт-Петербург Краснодарский край Ленинградская область Татарстан Тюменская область Новосибирская область Самарская область Свердловская область

Информационное агентство ТАСС

## В СВЕРДЛОВСКОЙ ОБЛАСТИ ОКАЗЫВАЕТСЯ ДОПОЛНИТЕЛЬНАЯ ПОМОЩЬ ЖЕНЩИНАМ, ЖИВУЩИМ С ВИЧ

Главная / Новости НКО / В Свердловской области оказывается дополнительная помощь женщинам, живущим с ВИЧ

09 МАРТА 2023

Всероссийская женская Ассоциация «Е.В.А.» реализует проект, направленный на информирование и сопровождение екатеринбургских женщин, живущих с ВИЧ и уязвимых к инфекции.

Проблема ВИЧ-инфекции среди женщин весьма актуальна для Свердловской области. В последние годы половой путь передачи вышел на первое место. Более 90% женщин, у которых была выявлена ВИЧ-инфекция, являются женщинами детородного возраста. Кроме того, существует риск передачи ВИЧ-инфекции от матери ребёнку, если во время беременности и в родах не приняты профилактические меры.

Более полутора лет на территории Свердловской области реализуется проект «Сохранение и улучшение жизни беременным женщинам и мамам, живущим с ВИЧ и уязвимым к инфекции», поддерживаемый инициативой MSD for Mothers. В проекте работают три опытные консультантки, к которым можно обратиться по следующим вопросам:

-информационное консультирование по вопросам ВИЧ-инфекции;

-сопровождение в медицинские и социальные учреждения;

-помощь в решении социальных вопросов;

-помощь в оформлении и восстановлении документов;

-доставка препаратов для лечения ВИЧ-инфекции на дом;

-содействие в оказании психологической и юридической помощи;

-содействие в поступлении в кризисную квартиру;

-помощь по формированию и сохранению приверженности лечению во время беременности и после родов.

Информационный центр развития социальных инициатив «УралДобро»

# ПРОФИЛАКТИКА ВИЧ

## ПРОБЛЕМА

В 2021 году на ключевые группы и их сексуальных партнеров приходилось 70% новых случаев ВИЧ. Большинство ВИЧ-положительных людей (67,8%) , впервые выявленных в 2021 году, инфицировались при гетеросексуальном контакте, а доля получивших ВИЧ при употреблении наркотиков, составила 27,8%.

## ЦЕЛЬ

Сохранить здоровье ключевых групп населения и людей, живущих с ВИЧ, через обеспечение низкопорогового доступа к тестированию и комплексной помощи

## УСЛУГИ

- Бесплатное и анонимное экспресс-тестирование;
- Поиск людей, сошедших с лечения;
- Социальное сопровождение;
- Услуги, направленные на устранение барьеров к лечению.

ПРОЕКТЫ НАПРАВЛЕНИЯ

## Комплексная поддержка групп повышенного риска в России

**Срок проекта:** ноябрь 2020 — июнь 2023
**Расходовано за 2022 год**: 29 388 543 ₽
**Донор:** Штихтинг Эйдсфондс

## Из виртуальности в реальность

**Срок проекта:** август 2020 — июль 2023
**Расходовано за 2022 год:** 18 408 274 ₽
**Донор:** Фонд Элтона Джона по борьбе со СПИДом

**География: г. Санкт-Петербург, Ленинградская, Новосибирская, Свердловская, Челябинская, Нижегородская, Тюменская, Ивановская области, Республика Башкортостан**

# ТЕСТИРОВАНИЕ НА ВИЧ

**6503** Человека протестированы на ВИЧ-инфекцию

**429** Из них получили положительный результат теста впервые

**272** Подвердили наличие ВИЧ-инфекции методом ПЦР

**166** Обратились в Центры СПИДа

**51** Начали лечение

# ИЗ НИХ ПРЕДСТАВИТЕЛИ КЛЮЧЕВЫХ ГРУПП

| | |
|---|---|
| Потребители инъекционных наркотиков | **3077** |
| Мужчины, практикующие секс с мужчинами | **1108** |
| Секс-работники | **507** |
| Заключенные / задержанные | **817** |
| Потребители неиньекционных наркотиков | **256** |

## ПОИСК ПАЦИЕНТОВ, ПОТЕРЯННЫХ ОТ ДИСПАНСЕРНОГО НАБЛЮДЕНИЯ

**7707** Потерянных пациентов искали

**4754** Из них нашли

**4179** Доведены до Центров СПИДа

**3892** Возобновили лечение

## ИССЛЕДОВАНИЕ СРЕДИ ЛЮДЕЙ, ЖИВУЩИХ С ВИЧ, ПОТЕРЯННЫХ ИЗ ДИСПАНСЕРНОГО НАБЛЮДЕНИЯ

**60%** Не принимали терапию в связи с хорошим самочуствием

**53%** Испытывали усталость от постоянного приема терапии

**30%** Не верили в свой диагноз

**22%** Сталкивались с грубым отношением в Центрах СПИДа

Подробнее о результатах исследования

*«Я самостоятельно сошла с лечения и чувствовала себя очень плохо. Мне было страшно поехать в центр СПИД, думала, что меня будут ругать врачи, и никто не захочет со мной иметь дело.*

*Но равный консультант Ирина помогла мне вернуться: мы вместе составили список вопросов к врачу, Ирина записала меня на прием и даже съездила вместе со мной в центр СПИД. Сегодня я получаю терапию и чувствую себя значительно лучше.»*

**Отзыв клиента**

## МАТЕРИАЛЬНАЯ ПОМОЩЬ

**2 532** Продуктовые карты на сумму **1 356 000 ₽**

**1714** Профилактических и мотивационных наборов

**236** Карт мобильной оплаты на сумму **23 576 ₽**

## ПСИХОЛОГИЧЕСКОЕ КОНСУЛЬТИРОВАНИЕ

**2125** Человек проконсультированы

**2860** Консультаций проведено

# ИССЛЕДОВАНИЕ РИСКОВ ВИЧ-ИНФИЦИРОВАНИЯ В СРЕДЕ СЕКС-РАБОТНИЦ САНКТ-ПЕТЕРБУРГА

## Причины незащищенных сексуальных контактов

**Высокая стоимость профилактических мер**
37% имеют одного ребенка, 22% - от двух до трех детей, 48% тратят на поддержку партнера, родственников или детей половину дохода

**Избирательная стратегия использования презервативов**
46% не используют презерватив во время секса с некоммерческим партнером

**Влияние алкоголя и наркотических веществ**
38% употребляют алкоголь несколько раз в неделю, либо ежедневно. 12% регулярно употребляют неинъекционные наркотики, 6% регулярно употребляют инъекционные

**Насилие или принуждение со стороны клиентов**
30% секс-работниц сталкивались хоть раз в своей практике с насилием из-за их факта причастности к секс-работе

## Проблемы ВИЧ-профилактики в среде секс-работниц

**40%** секс-работниц посещают гинеколога 1 раз за год

**22%** ни разу не тестировались на ВИЧ за последние 12 месяцев, а **18%** тестировалось минимум 1 раз за последний год

**24%** не предпринимают никаких действий в случае незащищенного секса с клиентом

**52%** в первую очередь стремятся предотвратить нежелательную беременность, не используя профилактику, предотвращающую ВИЧ-инфицирование

Только **1%** используют ПКП* в ситуации риска, а **58%** не знают, где они могут получить ПКП

*ПКП - это медицинское вмешательство с целью предотвращения ВИЧ-инфекции после возможного контакта с ВИЧ.

# РАЗВИТИЕ НКО

## ПРОБЛЕМА

И российская государственная стратегия противодействию ВИЧ, и международные документы по работе с ключевыми группами и ЛЖВ содержат рекомендации о необходимости проводить работу с ключевыми группами с привлечением некоммерческих организаций. Такие НКО имеют большой опыт и доверие со стороны благополучателей, но им сложнее получить доступ к ресурсам, необходимым для осуществления деятельности.

## ЦЕЛЬ

Снижение новых случаев ВИЧ среди ключевых групп и смертности среди людей, живущих с ВИЧ, через развитие потенциала НКО

## УРОВНИ РАБОТЫ С ВИЧ-СЕРВИСНЫМИ НКО

- Предоставление базовых знаний и разовых консультаций по конкретному запросу НКО и сотрудников;
- Консультирование руководителя или другого сотрудника по одному из аспектов работы НКО;
- Сопровождение организации;
- Финансовая поддержка НКО, испытывающие срочные нужды.

# ПРОЕКТЫ НАПРАВЛЕНИЯ

## Пространство для роста

**Срок проекта**: 01.02.2022 — 31.07.2023
**Расходовано за 2022 год**: 3 894 329 ₽
**Донор:** Фонд президентских грантов

## Комплексная поддержка групп повышенного риска в России

**Срок проекта:** ноябрь 2020 — июнь 2023
**Расходовано за 2022 год:** 29 388 543 ₽
**Донор:** Штихтинг Эйдсфондс

## Из виртуальности в реальность

**Срок проекта:** август 2020 — июль 2023
**Расходовано за 2022 год:** 18 408 274 ₽
**Донор:** Фонд Элтона Джона по борьбе со СПИДом

# КОНСУЛЬТАЦИИ И СОПРОВОЖДЕНИЕ

**358** консультаций для сотрудников СОНКО

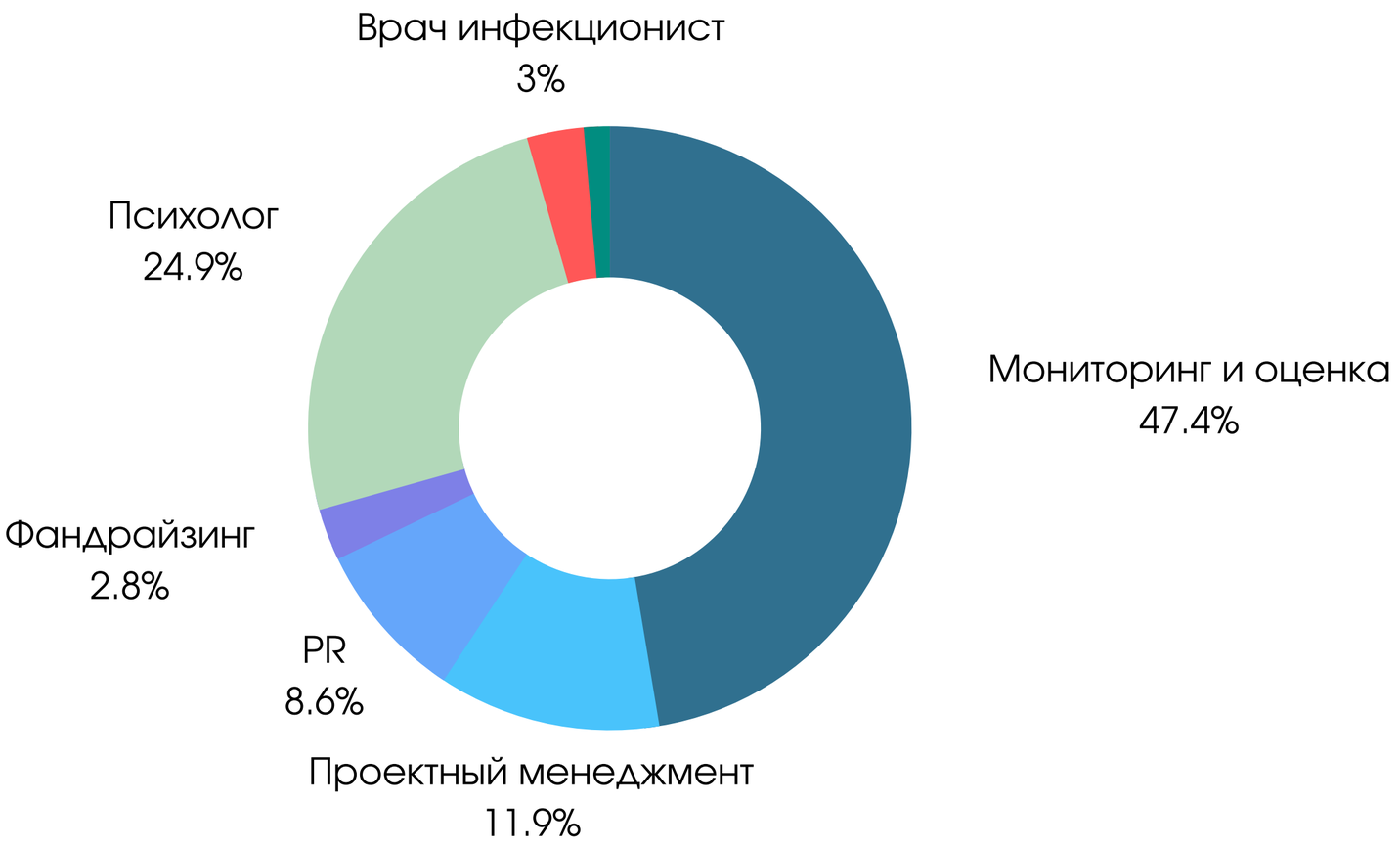


**5**

организаций получали оплату на работу специалистов по мониторингу и оценке в течение года

*«Участие в проекте «Пространство для роста» для нашей организации означает совершенно новый подход к планированию проектной деятельности и оценке наших результатов. Мы включаем в наши заявки научные данные исследований, данные полученные в результате проведения фокус-групп. Уже в новый проект «Тест на ВИЧ» мы заложили блок по мониторингу и оценке результатов.»*

**Секретов Егор,**
**проект-менеджер Благотворительного фонда «СТЭП»,**
**Нижний Новгород**

# ОБУЧАЮЩИЕ МЕРОПРИЯТИЯ И ПРОГРАММЫ

36 Выпускников программы «Социальный работник»

13 Тренингов и семинаров для равных консультантов

6 Мероприятий для медицинских сотрудников

4 Мероприятия для сотрудников СОНКО и волонтеров

МАТЕРИАЛЫ ДЛЯ СОТРУДНИКОВ СОНКО

## Серия видеороликов «Помогать профессионально» с равным консультантом, юристом и психологом

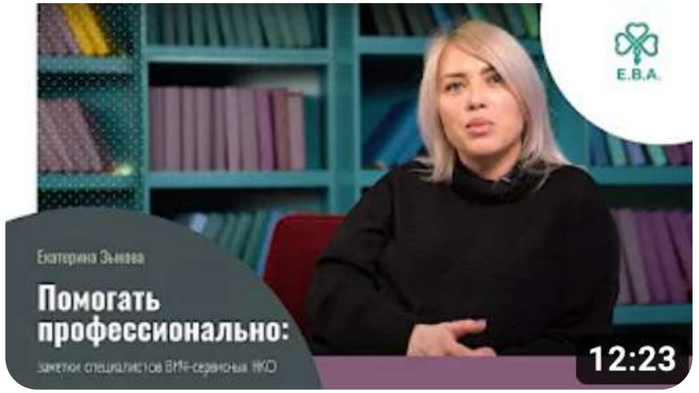

Исследования

**«Мониторинг государственного финансирования программ и проектов в сфере профилактики ВИЧ-инфекции в России»**

**«Использование в СМИ и социальных сетях лексики, связанной со сферой ВИЧ »**

# РАЗВИТИЕ ПОТЕНЦИАЛА ЧЛЕНОВ АССОЦИАЦИИ «Е.В.А.»

## ПРОБЛЕМА

Как правило, ВИЧ-сервисные НКО формируются из пациентских сообществ, что позволяет быстро реагировать на запросы и оценивать потребности благополучателей. В то же время это является барьером в профессионализации, например, лидеры не всегда имеют специализацию в сфере менеджмента. Зачастую у них нет навыков работы с разными источниками финансирования, отсутствует стратегии коммуникации с органами власти.

## ЦЕЛЬ

Развитие и укрепление компетенций членов Ассоциации «Е.В.А.» для устойчивости работы ВИЧ-сервисных организаций и непрерывности оказания помощи людям, живущим с ВИЧ.

# ПРОЕКТЫ НАПРАВЛЕНИЯ

## Форум «Е.В.А»

**Дата:** февраль 2022 года
**Место:** Санкт-Петербург
**Расходовано:** 2 024 383 ₽
**Ключевые доноры:** Фонд Президентских Грантов, Джонсон и Джонсон, Акционерное Общество «ГлаксоСмитКляйн Трейдинг»

## Школа противодействия экономическому насилию

**Срок проекта:** сентябрь 2021 — март 2022, апрель 2022 — май 2022
**Расходовано за 2022 год:** 792 547 ₽
**Доноры:** МБО «Евразийская женская сеть по СПИДу», Благотворительный фонд развития филантропии*

*Некоммерческая организация, выполняющая функции иностранного агента

**26 выпускников**

**14 из них - члены Ассоциации «Е.В.А.»**

Очная Школа противодействия экономическому насилию прошла с 21 по 24 февраля 2022 года в г. Санкт-Петербурге

Темы школы:

- Кризисное консультирование
- Инвестиции
- Представительство в суде для помогающих специалистов в работе с ВИЧ-положительными клиентками
- Инструменты и технологии поиска новых решений в работе лидеров проекта

Второй поток школы проходил с 1 апреля по 31 мая и состоял из 16 онлайн тренингов

Темы:

- Основы финансовой грамотности
- Экономическое насилие
- Ведение групп поддержки
- Юридическая защита экономических интересов
- Неочевидные способы заработка

# ФОРУМ «Е.В.А»

**VII Межрегиональный Форум «Е.В.А.»**

24 февраля 2022 года | Санкт-Петербург

Ключевое мероприятие организации для сотрудников некоммерческого сектора, работающих с профилактикой и сопровождением в связи с ВИЧ-инфекцией в России.

## 5 направлений:

- Качество жизни людей, живущих с ВИЧ;
- Менеджмент НКО в сфере ВИЧ/СПИДа;
- Фандрайзинг.Взаимодействие бизнеса и НКО;
- Медиапространство и ВИЧ;
- Экономическое неравенство и ВИЧ.

**108 очных участников**

**20 докладов**

**22 спикера**

## Среди Докладчиков

Главный специалист по ВИЧ-инфекции Министерства здравоохранения Российской Федерации, профессор **Алексей Израилевич Мазус** и его коллега, врач-инфекционист **Белова Елена Геннадьевна.**

**Елена Вовк,** технический сотрудник объединенной программы по инфекционным заболеваниям, отдела страновых программ здравоохранения Европейского регионального бюро ВОЗ.

**Латышева Инга Борисовна,** заместитель главного врача ФКУ «Республиканская клиническая инфекционная больница» Минздрава России, к.м.н., член Европейской клинической ассоциации по ВИЧ-инфекции (EACS) по проблемам ВИЧ-инфекции у женщин (WAVE)

## Официальный сайт мероприятия

forumeva.ru

# ИНФОРМИРОВАНИЕ НАСЕЛЕНИЯ О ВИЧ

## ПРОБЛЕМА

Повышение информированности граждан по вопросам ВИЧ-инфекции и формирование среды, исключающей дискриминацию и стигматизацию - одна из задач Государственной стратегии противодействия распространению ВИЧ-инфекции. Ежегодно в России проводится акция «Стоп ВИЧ/СПИД», но крупномасштабных информационных кампаний по снижению стигмы по отношению к людям, живущим с ВИЧ, все еще не так много.

## ЦЕЛИ

- Повысить уровень знаний людей по вопросам ВИЧ-инфекции для предупреждения ее передачи;
- Способствовать формированию общества, свободного от дискриминации и стигматизации по отношению к людям, живущим с ВИЧ

ПРОЕКТЫ НАПРАВЛЕНИЯ

## Сестра – сестре

**Срок проекта:** март 2020 — август 2022
**Расходовано за 2022 год:** 1 636 335 ₽
**Донор:** ВиИВ Хелскер
**Ключевая аудитория: молодые женщины 18-24 лет, обучающиеся в системе среднего профессионального образования.**

## Расскажи родителям о...

**Срок проекта:** октябрять2021 — сентябрять 2023
**Расходовано за 2022 год:** 2 828 695 ₽
**Донор:** Акционерное Общество «ГлаксоСмитКляйн Трейдинг»
**Ключевая аудитория: население старше 45 лет**

## Равный защищает равного

**Срок проекта:** сентябрь 2019 — декабрь 2023
**Расходовано за 2022 год:** 129 800 ₽
**Донор:** Добро Mail.ru
**Ключевая аудитория: ВИЧ-положительные женщины и мужчины, ВИЧ-отрицательные женщины и мужчины, задающие вопросы на ресурсах Ассоциации «Е.В.А.»**

# РАССКАЖИ РОДИТЕЛЯМ О...

## Информационный лендинг

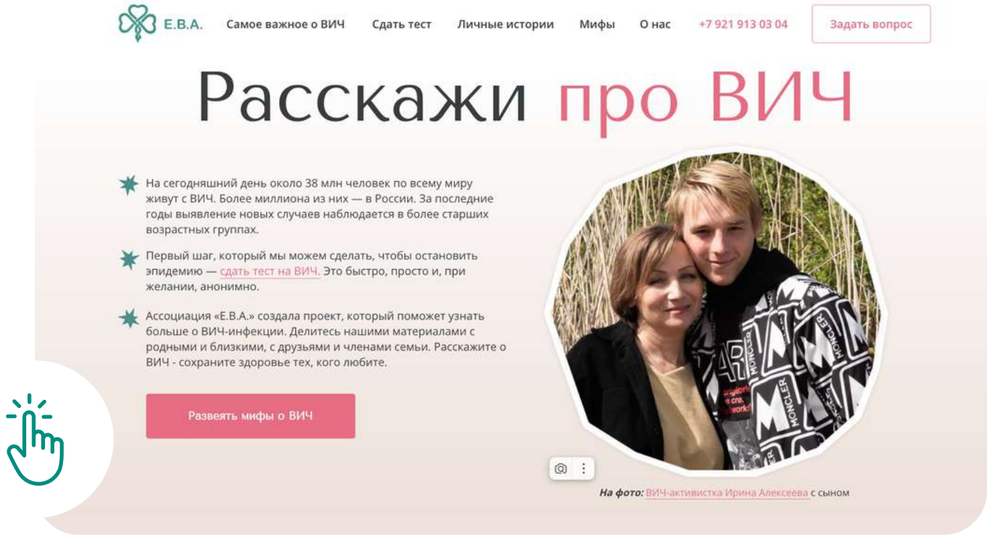


## 6 информационных видеороликов

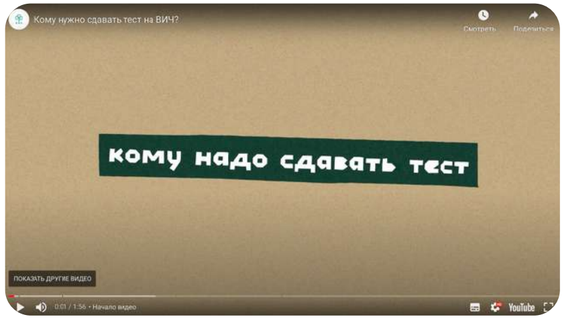


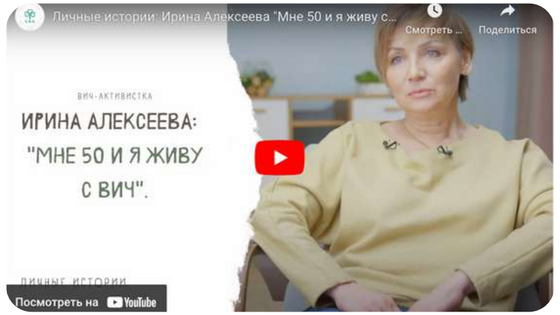


906 495 - охват просмотрами в социальных сетях

## 7174 посетителей сайта

Женщины - 82,6 %
Мужчины - 17,6 %

35-44 года - 30,3 %
45-54 года - 24,5 %
55 лет и старше - 22,8 %

**2 682 296 млн**

общий охват инфокампании

# О НАС ПИШУТ

Forbes | Рубрики | Рейтинги | Видео | Life | Woman | Sport | Образование | Club | Congress

ется, несмотря на трудности

## Проект «Расскажи про ВИЧ»

Ассоциация «Е.В.А.», которая помогает женщинам, живущим с ВИЧ-инфекцией, запустила информационный проект о заболевании. На странице инициативы «Расскажи про ВИЧ» есть адреса локаций, где можно сдать тест на инфекцию, прочитать истории ВИЧ-положительных людей и интервью с врачами, а также задать вопросы о заболевании в специальном чате с консультантом.

«Проект называется «Расскажи про ВИЧ», потому что мы предлагаем людям обмениваться полезной информацией: родителям — позвонить своим взрослым детям и узнать, когда они последний раз сдавали тест на ВИЧ, а взрослым детям — переслать родителям интервью с врачом или видео о путях передачи ВИЧ-инфекции. Мы предлагаем позаботиться о своих родных и близких и мотивируем решиться на честный разговор на сложную тему», — отмечают в ассоциации «Е.В.А».

**Новости** 25.07.2023

Зарубежные юрлица «Дождя» признали нежелательными организациями в России

15:07
Госдума приняла закон о резком повышении штрафа за неявку по повестке в военкомат

14:57
Госдума приняла закон о расширении возраста призыва в армию на три года

Forbes Life

forbes.ru

мел | ПОДКАСТЫ | БЛОГИ | TEENS | 9 МЕСЯЦЕВ

ДЕТИ | ВОСПИТАНИЕ | УЧЕБА | ЖИЗНЬ | ГРАМОТНОСТЬ | ТЕСТЫ

БЛОГИ 19.10.2022

## Риск есть у всех: ассоциация «Е.В.А.» запустила проект «Расскажи про ВИЧ»

МЕЛ

# СЕСТРА - СЕСТРЕ

**23** Тренинга в 8 учебных заведениях среднего профессионального образования для девушек 18-25 лет по темам: **«Лидерство», «ВИЧ-инфекция», «Правовые аспекты СРЗП», «Я и моя профессия», «Насилие», «Планирование семьи»**

**166** Участниц в 2022 году

**1125** Подписчиков в социальных сетях на аккаунты проекта

**2000** Участниц за весь период проекта

# РАВНЫЙ ЗАЩИЩАЕТ РАВНОГО

Проект помогает людям получить качественную обратную связь по вопросам, связанным с ВИЧ-инфекцией. Люди пишут нам о ситуациях и проблемах, которые их тревожат и получают развернутый ответ от равного консультанта, который помогает им разобраться в кейсе, при необходимости ссылаясь на актуальные исследования и нормативные документы.

## 199 консультаций

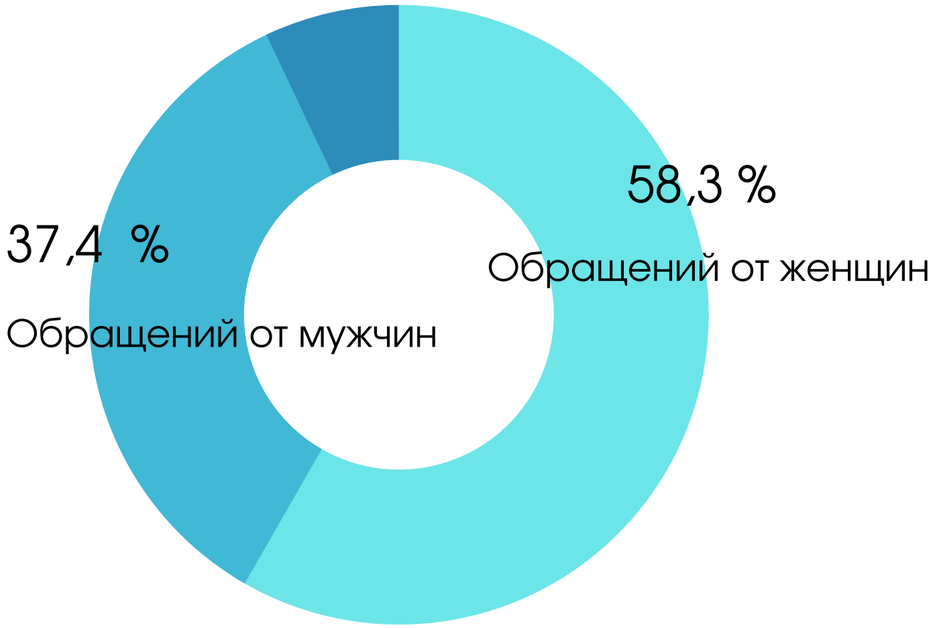


## Темы консультаци

| | |
|---|---|
| Прием АРВТ | 20% |
| Профилактика и риск инфицирования ВИЧ | 14% |
| Диагностика ВИЧ-инфекции | 14% |
| Правовые вопросы | 12 % |
| Стигма/дискриминация | 9% |

# ФИНАНСОВЫЙ ОТЧЕТ

| Доходы организации | Сумма, ₽ |
|---|---|
| Президентские гранты | 12 351 012 |
| Гранты, вступительные, членские и иные взносы, пожертвования российских некоммерческих организаций (исключая президентские гранты) | 10 903 996 |
| Взносы, пожертвования российских коммерческих организаций | 3 563 986 |
| Вступительные, членские и иные взносы, пожертвования российских граждан | 355 033 |
| Гранты, взносы, пожертвования иностранных организаций и иностранных граждан | 63 300 238 |
| Доходы (выручка) от реализации товаров, работ, услуг, имущественных прав | 1 500 000 |
| Внереализационные доходы (дивиденды, проценты по депозитам и т. п.) | 5 |
| Итого | 91 974 269 |

| Расходы организации | Сумма, ₽ |
|---|---|
| Оплата труда проектных сотрудников и услуг физических лиц по договорам ГПХ | 27 500 098 |
| Налоги, взносы и другие приравненные к ним платежи (за исключением НДФЛ) | 5 089 624 |
| Проведение программных мероприятий | 35 128 296 |
| Аренда офиса и коммунальные платежи | 1 322 956 |
| Приобретение оборудования, комплектующих, мебели | 120 442 |
| Расходы на связь, интернет, разработку и содержание вебсайта | 340 278 |
| Административные и офисные расходы (в т.ч. оплата труда АУП, канцтовары, почтовые услуги, аудит, ПО, банковские комиссии и т.д.) | 1 763 134 |
| Прочие расходы (возврат остатков донору и т.п.) | 1 501 |
| Итого | 71 266 332 |

# Контакты

Адрес
Санкт-Петербург, ул. Шкапина, д. 4, каб. 602

Горячая линия по вопросам ВИЧ-инфекции
+7 921 913 03 04

Email
office@evanetwork.ru

Официальный сайт
evanetwork.ru

Социальные сети

Вконтакте
vk.com/evanetwork

Дзен
dzen.ru/evanetwork

Одноклассники:
ok.ru/group/68855625154593

YouTube
youtube.com/user/EVAHIV

Telegram
t.me/evaassociation