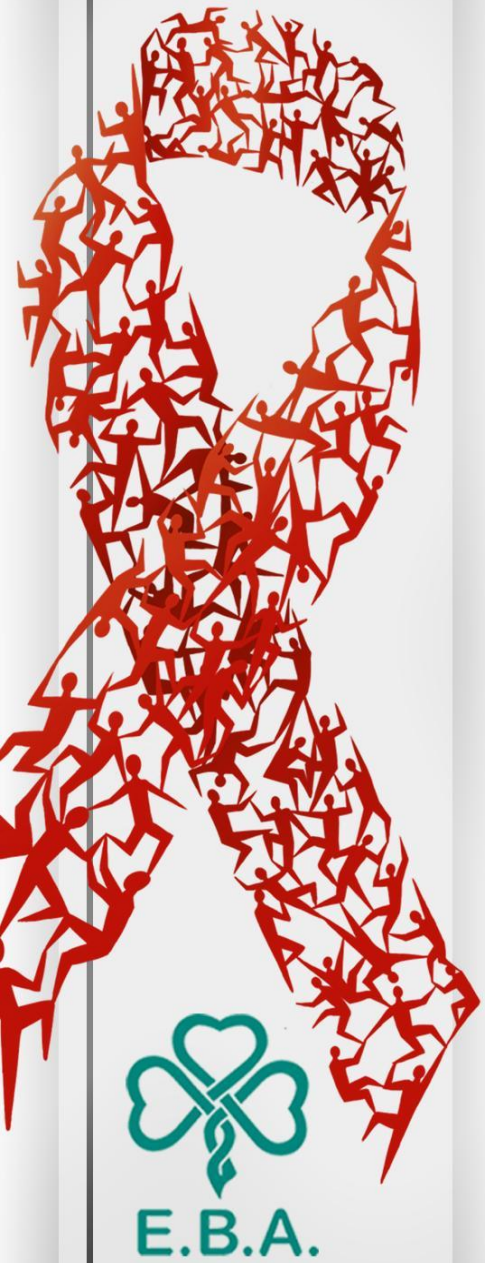

«Опыт программ снижения вреда трех регионов Российской Федерации»

по результатам
деятельности проекта

«Профилактика ВИЧ-инфекции с фокусом на людей, употребляющих наркотики»,

Фонд Элтона Джона
по борьбе со СПИДом

Проект работает в 3-х регионах РФ:

- Тюменская область
- Оренбургская область
- Ленинградская область

Проект направлен на:

- Предотвращение заражения ВИЧ-инфекцией
- Улучшение качества жизни людей, употребляющих наркотики (ЛУН)
- Снижение уровня дискриминации по отношению к ним

Основные активности проекта:

- Аутрич-работа
- Экспресс-тестирование на ВИЧ
- Помощь в решении социальных и правовых вопросов.

Особенности современной наркосцены в 3-х регионах РФ:

Психостимуляторы:

- Альфа-PVP («соль»);
- 4-Метилэфедро́н («меф»);
- Амфетамин

Опиаты:

- Уличный метадон;
- Синтетический метадон

Основной путь распространения наркотиков:

- **Закладки**

ЛУН		ЛУН-Мужчины		ЛУН-Женщины	
абс.ч.	%	абс.ч.	%	абс.ч.	%
4243	-	2662	62,7	1581	37,3

I. Раздача шприцев и презервативов

<u>Что мешало:</u>

1. Тревожность клиентов, связанная с влиянием веществ
2. Стигматизация к ЛУН
3. Риски аутричей в полевой работе
4. Особенности современной наркосцены
5. Физические последствия употребления психостимуляторов
6. Распространение криминальных «династий» ЛУН в Оренбурге

I. Раздача шприцев и презервативов

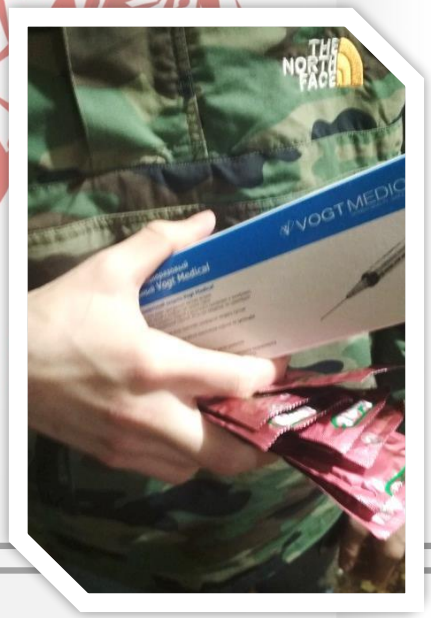

<u>Хорошо работало:</u>

1. Использование более темных и плотных пакетов
2. Личное знакомство аутричей с клиентами
3. Распространение раздатки на улицах в местах употребления (пустыри, лесные массивы)
4. Клиентоориентированный сервис
5. Введение в проект мотивационных пакетов
6. Налаживание контакта с продавцами химических веществ
7. Наличие у аутрича удостоверения сотрудника СЦ

I. Раздача шприцев и презервативов

Особенности предоставления сервиса к ЖУН:

1. Смущение женщин при раздаче презервативов на аутриче
2. Введение в проект женских мотивационных пакетов

II. Тестирование на ВИЧ

<u>Тестирование происходит:</u>

- в кафе, у аптек, на улице, на акциях по тестированию, на дому, в машине,
- на "точках", где употребляют,
- на группах АН, в наркологических диспансерах, офисах НКО,
- в различных ЛПУ, в реабилитационных центрах, в УИН, в интим салонах,
- на кризисных квартирах, в ночных клубах, в подъездах, на рабочем месте клиентов,
- в общественных туалетах,
- низкопороговых центрах

II. Тестирование на ВИЧ

Что мешало:

1. Боязнь тестироваться в УИИ
2. Мифы о ВИЧ
3. При самотестировании часто неизвестен результат теста
4. Агрессия со стороны ЛУН

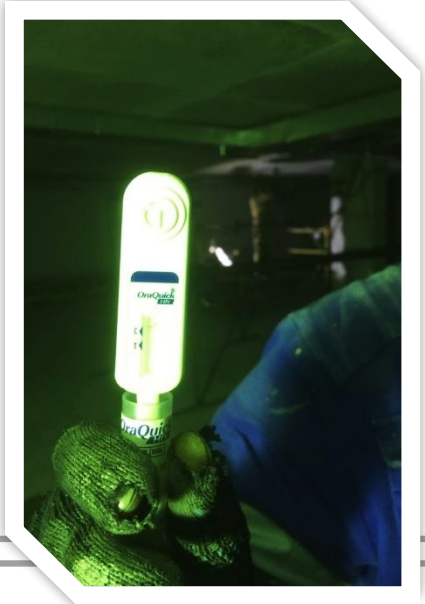

II. Тестирование на ВИЧ

Хорошо работало:

1. Тестирование оральными тестами
2. Внедрение в проект тестов на гепатит С
3. Наличие в проекте равных аутричей по ВИЧ

Женский компонент:

В достижении этого индикатора мы не увидели различий в предоставлении данной услуги мужчинам и женщинам.

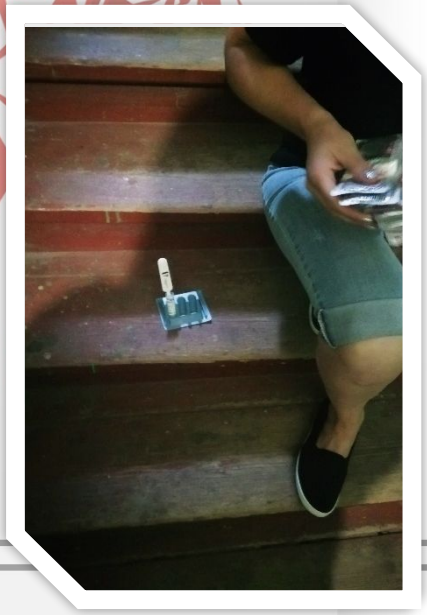

III. Сопровождение в медицинские и социальные учреждения

<u>Что мешало:</u>

1. Образ жизни ЛУН
2. Наличие социальных и бытовых проблем у ЛУН
3. Дискриминация ЛУН со стороны государственных служащих
4. Нехватка ресурсов у команды проекта
5. Особенности регионального законодательства при сопровождении в ЦС

III. Сопровождение в медицинские и социальные учреждения

Хорошо работало:

1. Наличие доверенных врачей в профильных учреждениях (в ЦС, нарко диспансеры)
2. Одновременное владение навыками комплексного сопровождения у сотрудников проекта

Женский компонент: в достижении этого индикатора мы не увидели различий в предоставлении данной услуги мужчинам и женщинам

IV. Сохранение в программах лечения

<u>Что мешало:</u>

1. Образ жизни ЛУН
2. ВИЧ отрицание
3. Наличие социальных и бытовых проблем у ЛУН
4. «Выгорание» аутричей
5. Дискриминация ЛУН со стороны медицинского персонала ЦС

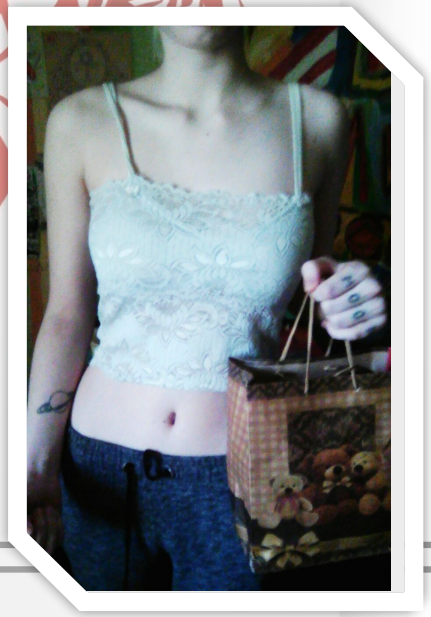

IV. Сохранение в программах лечения

Хорошо работало:

1. Создание резервных аптечек АРВТ
2. Информация, что в ЦС есть возможность бесплатно пройти других врачей
3. Постоянная связь клиентами
4. Консультация, что с АРВТ будет улучшение общего физического самочувствия

Особенности предоставления сервиса ЖУН:

- помощь в получении АРВТ женщинам с детьми

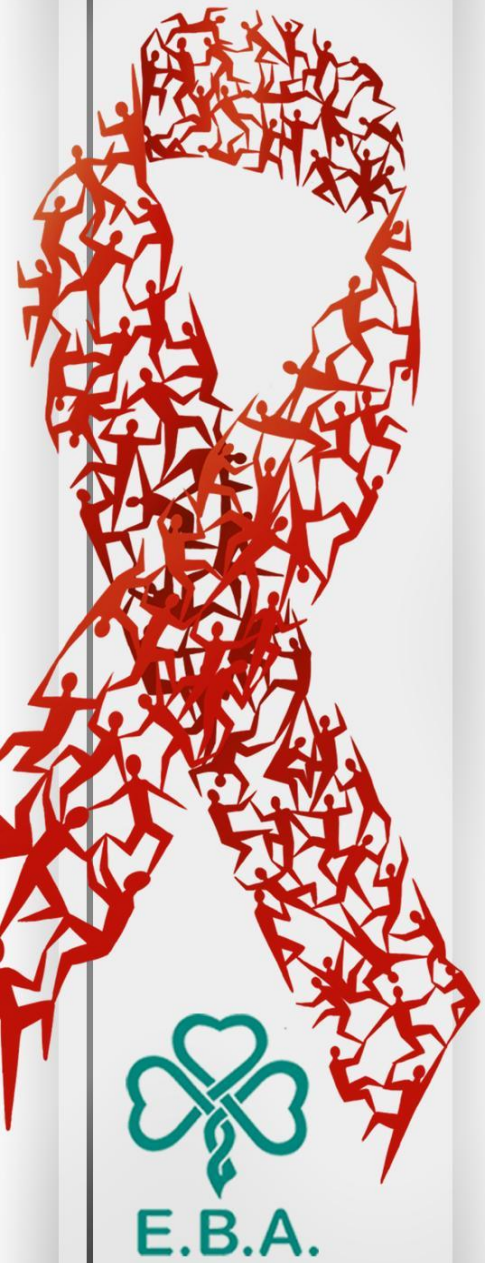

Екатерина Михайлова
Координатор проектов
+7(962) 724-96-22
skype: kathym5870141

+7 921 913 03 04
https://evanetwork.ru